



HASAN KALYONCU
ÜNİVERSİTESİ

ÖN LİSANS - LİSANS

GAZİANTEP



Fakülte ve Bölümler

- ◆ Eğitim Fakültesi
Rehberlik ve Piskolojik Danışmanlık
Sınıf Öğretmenliği



- ◆ Güzel Sanatlar ve Mimarlık Fakültesi
Görsel İletişim Tasarımı
İç Mimarlık ve Çevre Tasarımı
Mimarlık



- ◆ Hukuk Fakültesi
Hukuk



- ◆ İktisadi, İdari ve Sosyal Bilimler Fakültesi
İktisat
İşletme
Psikoloji
Siyaset Bilimi ve Uluslararası İlişkiler
Uluslararası Ticaret ve Lojistik



- ◆ Mühendislik Fakültesi
Bilgisayar Mühendisliği
Elektrik - Elektronik Mühendisliği
İnşaat Mühendisliği



Yüksekokullar

- ◆ Sağlık Bilimleri Yüksekokulu
Beslenme ve Diyetetik
Fizyoterapi ve Rehabilitasyon
Hemşirelik

- ◆ Meslek Yüksekokulu
Adalet Programı
İlk ve Acil Yardım Programı

- ◆ Yabancı Diller Yüksekokulu

Enstitüler

- ◆ Fen Bilimleri Enstitüsü

- ◆ Sosyal Bilimler Enstitüsü

- ◆ Sağlık Bilimleri Enstitüsü



◆ Burslar ve İndirimler

Hazırlık sınıfı dahil olmak üzere, ÖSYM'ye bildirilen kontenjanın %20'si oranındaki öğrenciye %100, %50 ve %25 öğrenim bursu verilir.

Öğrencilerin devamsızlık yapmamaları ve disiplin cezası almamaları şartıyla (hazırlık sınıfı dahil), normal öğrenim süresi boyunca bursları kesilmez. Normal öğrenim süresinde mezun olmayan öğrencilerden, o yıl geçerli olan ders ücretinin tamamı alınır.

Sanat, Kültür ve Spor alanında üniversiteyi başarı ile temsil eden öğrencilere Mütevelli Heyeti'nce belirlenen tutar ve sayıda "**Sanat, Kültür ve Spor Bursu**" verilir. Bu kapsamda; milli sporcu olanlara (son iki yılda milli olduklarını ilgili federasyonca belgelemek şartıyla) %100 **Öğrenim Bursu** verilir. **Dünya**

Olimpiyat, Avrupa ve Türkiye Şampiyonu olanlara her yıl **8 ay boyunca sırasıyla 600, 500 ve 400 TL** nakit burs verilir.

Üniversitemizde öğrenimlerini başarı ile sürdüren lisans öğrencilerinden, Mütevelli Heyeti'nin tespit edeceği sayıda öğrenciye, başarılı oldukları akademik yıla ait öğrenim ücretinden, ağırlıklı not ortalamasına göre; **3.80 - 4.00 olanlara %100, 3.60 - 3.79 olanlara %50, 3.50 - 3.59 olanlara %25 "Başarı Bursu"** verilir.

Şehit, malul ve gazi çocuklarına %50 burs indirimi uygulanır.

Engelli öğrencilere (en az %40 engelli raporu mevcut) %50 burs indirimi uygulanır.

◆ Derece Bursları

Türkiye genelinde;

İlk 100'e girenlere aylık	: 5.000 TL
101 - 500 arasına girenlere aylık	: 3.000 TL
501 - 1000 arasına girenlere aylık	: 2.000 TL
5001 - 10000 arasına girenlere aylık	: 1.000 TL

nakit burs verilir.

Karşılıksız olan bu burslar öğrenci başarılı olduğu, derslere devam ettiği, disiplin cezası almadığı ve yıl kaybı bulunmadığı sürece 8 ay boyunca devam eder.

KENDİ ENERJİSİNİ GÜNEŞTEN ÜRETEN ÇEVRE DOSTU ÜNİVERSİTE



Kütüphanemizin Twitter, Facebook, Blogger, Flickr hesapları ile bilgi çağının çağdaş İletişim Teknolojilerini kullanarak Kütüphanemizdeki gelişmeleri yakından takip edebilirsiniz.

Kütüphane

Hasan Kalyoncu Üniversitesi Kütüphanesi, üniversitemizin öğretim ve araştırma politikasına uygun olarak eğitim-araştırma programlarının gereksinimleri doğrultusunda hizmet vermektedir.

Kütüphane kaynaklarımız dünyanın ve ülkemizin önde gelen yayınevlerine ait basılı kitap ve dergilerinin yanı sıra; e-veritabanları, e-kitaplar, e-dergiler ve multimedya (CD, VCD, DVD, vb) kaynakları ile zengin bir koleksiyona sahiptir.

Tüm kütüphane hizmetleri "Kütüphane Otomasyonu" üzerinden yürütülmektedir. Otomasyon sayesinde entegre kütüphane web sayfası aracılığı ile internet üzerinden, Çevrimiçi (Online) Kütüphane Kataloğu, e-veritabanları ve diğer e-kaynaklara erişim sağlanabilmektedir.

Kütüphane web sayfamız üzerinden akademik ve güvenilir bilgi kaynaklarına 7/24 erişilebilmektedir. (🌐 kutuphane.hku.edu.tr)

Bunların dışında çevrimiçi (online) danışma hizmeti alabilir, Kütüphane hesabınız üzerinden ödünç takibi, kitap ayırtma, kitap siparişi, diğer üniversite kütüphanelerinden kitap isteme gibi işlemler yapabilirsiniz.



"HKÜ modern dersliklerin yanı sıra spor tesisleri, yurt, kafeterya imkanları sunar..."

◆ HKÜ'de Yaşam

Yeşil ve Akıllı Bir Kampüs

Hasan Kalyoncu Üniversitesi geniş ve ferah bir kampüse sahiptir. Burada modern dersliklerin yanında öğrenciler için barınma, beslenme ve diğer ihtiyaçların karşılanması amacıyla yurt, kafeterya, spor tesisleri ve sağlık merkezi yer almaktadır.

Son Teknoloji ile donatılan kampüsümüzde öğrencilerimiz, dizüstü bilgisayarlarıyla her noktadan internete bağlanabilme imkânına sahiptir.

Üniversitemiz kendi enerjisini güneşten üreten çevre dostu üniversitedir.

Kongre ve Kültür Merkezi

Hasan Kalyoncu Üniversitesi Kongre ve Kültür Merkezi; 1.000 kişilik kapasitesi ile bölgenin en büyük ve modern yapısıdır. Merkezimizde; kongre, seminer, sempozyum, panel, organizasyon, iş toplantıları ve her türlü aktivite yapılmaktadır.

Yurtlar

Kampüs içerisinde 304 öğrenci kapasiteli kız ve erkek öğrenci yurtları faaliyet göstermektedir.

Yurtlarımızda 24 saat sıcak su, kahvaltı ve akşam yemeği, kuaför, internet salonu, çamaşırhane, okuma salonu, kantin, dinlenme salonu, kondisyon salonu gibi sportif ve kültürel ihtiyaçlara cevap verecek birimler bulunmaktadır.

Bunun dışında kampüse yakın özel yurt alternatifleri de mevcuttur.

Spor Olanakları

Hasan Kalyoncu Üniversitesi; yetiştirmekte olduğu öğrencilerin sportif gelişmelerine katkı sağlamak, dinlenme ve boş zamanlarını değerlendirme gibi sosyal gereksinimlerini karşılamak ve öğrencilerin bir araya gelerek organize hareket etmesini sağlamak amacıyla her türlü imkanı sunmaktadır.

Çeşitli spor tesislerinin bulunduğu üniversitemizde öğrencilerimiz birçok branşta etkinliklere katılır. Çeşitli branşlarda spor kursları ve turnuvaları düzenlenir. Ayrıca üniversitelerarası spor yarışmalarında takımlarımız üniversitemizi temsil etmektedirler. Öğrencilerimiz her yıl yapılan seçmelere katılarak diledikleri spor takımlarına katılma olanakları bulunmaktadır.

Üniversitemizde basketbol, futbol, masa tenisi, tenis kortu, badminton, salon futbolu (futsal), halk oyunları takımları bulunmakta ve müsabakalara katılmaktadırlar.

Akademik yıl süresince spor tesisleri 9:00-22:30 saatleri arasında öğrencilerimize açıktır. Kampüs içerisinde yer alan Spor Kompleksi, öğrencilerimizin sportif aktivitelerle ders dışı zamanlarını değerlendirmeleri ve sportif yeteneklerini ortaya çıkarmaları amacıyla oluşturulmuştur.

Basketbol ve voleybol sahaları, tenis kortu ile halı futbol sahası, öğrenci ve personelimizin kullanımı için hazır durumdadır.



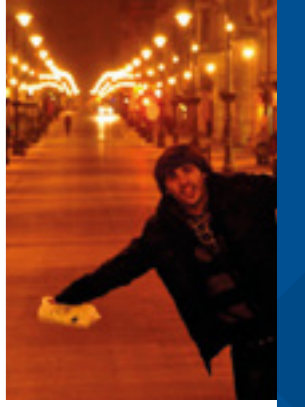

Öğrenci Kulüplerimizden Bazıları

- Kalyoncu Institute of Technology (KIT)
- Ortadoğu Barış Kulübü
- Psikoloji Kulübü
- Edebiyat Kulübü
- Müzik Kulübü
- Latin Dans Kulübü
- Halk Oyunları Kulübü
- Toplum Gönüllüleri Kulübü
- Beslenme ve Diyetetik Kulübü
- Erasmus Kulübü
- Fotoğrafçılık Kulübü
- Mimarlık Kulübü
- Genç Fikirler Topluluğu
- Stratejik Düşünce ve Münazara
- Yapı Kulübü
- Sağlık Kulübü
- Bilgi Topluluğu Kulübü
- Yeşilay Kulübü
- Spor Kulübü
- Tiyatro Kulübü
- Siyaset Bilimi ve Uluslararası
- İlişler Kulübü
- Girişimci Gençler Kulübü
- Santraç Kulübü
- Doğa ve Çevre Kulübü
- Kültürel Hayatı Koruma ve Yaşatma Kulübü
- Medya Kulübü
- Genç Adımlar Kulübü
- Aktif Gençlik Kulübü
- Gezi ve Etkinlik Kulübü
- Bilim ve Teknoloji Kulübü

- Akademik Hukuk kulübü
- Tüm Genç Liderler Kulübü
- Mühendislik Kulübü
- Çağdaş Gençlik Kulübü
- Marka Kulübü
- Türk Dünyası Araştırma Kulübü
- Genç Akademi Kulübü
- Çevre ve Genç Tema Kulübü
- Pozitif Yaşam Kulübü

Sosyal ve Kültürel Etkinliklerimizden Bazıları

- Ortadoğu'da Barış Aktörler, Sorunlar ve Çözüm Arayışları Sempozyumu
- 5. Türkiye Enerji Zirvesi "HKÜ - Enerji Teknolojileri AR-GE Proje Pazarı"
- HKÜ Patronlar ve CEO'lar ile Buluşuyor!
- YGA Liderlik Zirvesi
- African Conferences
 - 1. "Fransa s Intervention in mali and the political solutions"
 - 2. "international Politics of Africa : Challenges and Opportunities"
- 2nd ELT Confrance Bringing Grammer to Life
- Anne Üniversitesi – Çocuk Üniversitesi
- Dahili ve Cerrahi Yogun Bakım Hemşireliği Kongresi
- Doğu – Güneydoğu için Doğru Sürdürülebilir Kalkınma Modeli Arayışı
- Haris Silajdzic "Yitik Değerler, Visiting Professor Former President of Bosnia – Herzegovina"
- Metin Yıldız "Karakter Yaratma ve Canlandırma"
- Murat Han "Sinema ve Dizi Oyunculuğu Analizi"
- Öğrenmede Yeni Yaklaşımlar "Prof. Dr. Douglas K. Hartman Visiting Professor College of Education"
- Oytun Türkoğlu "Göster Kendini"
- Psikoloji Gündemi 1 "Sınav Kaygısı"
- Psikoloji Gündemi 2 "Çocuk ve Ergenlerde Depresyon"
- Psikoloji Gündemi 3 "Dikkat Eksikliği Hiperaktivite Bozukluğu Ne Bilmeliyiz, ne yapmalıyız?"
- Sağlık Hukuku Sempozyumu
- Türkiye Paintball Şampiyonası
- Bahar Şenlikleri
 - Ferhat Göçer Konseri
 - Gülşen Konseri
 - Fırat Tanış "Sinema Oyunculuğu"

◆ Uluslararası İlişkiler ve Yurtdışında Eğitim Olanakları

Hasan Kalyoncu Üniversitesi, öğretim elemanı ve öğrenci hareketliliği uluslararası boyutlara ulaşmıştır. Bununla birlikte daha ileri kurumsal bağlantıların inşa edilmesine zemin hazırlamak, bu değişim hareketliliğinin sayısını ve kalitesini önemli ölçüde artırmaktır.

Uluslararası İlişkiler Ofisimiz, diğer ülkelerde dahil olmak üzere, Avrupa'dan gelen Üniversite temsilcileri ile ileride yapılabilecek karşılıklı anlaşmalar için ön görüşmeler yapmaktadır. Ayrıca Üniversitemizi ilgili ulusal ve uluslararası konferans ve seminerlerde temsil etmeyi de sürdürmektedir.

Erasmus+, Farabi ve Mevlana değişim programları kapsamında öğrencilerimiz ve personellerimiz Avrupa'daki ve Türkiye'deki üniversitelerde bulunarak, 3 aydan 12 aya kadar değişimin bir parçası olup kendilerini geliştirme fırsatı bulmaktadırlar. Ayrıca Eurodesk Temas Noktası olan ofisimizde, çeşitli ülkelerden ortaklarla yürütülen uluslararası projelere öğrencilerimizin katılımları teşvik edilmektedir.

Erasmus+ anlaşmalı olduğumuz Üniversitelerden bazıları;

- University of Applies Sciences, **Almanya**
- University of Catania, **İtalya**
- University of Sassari, **İtalya**
- University of Coruna, **İspanya**
- Polytechic of Coimbra, **Portekiz**
- Old Polish University, **Polonya**
- Radom Academy of Economics, **Polonya**
- Cardinal Stefan Wyszyński, **Polonya**
- Warsaw University of Technology, **Polonya**
- The Academy of Business and Health Sciences in Lodz, **Polonya**
- West University of Timisoara, **Romanya**
- Kazimieras Simonavicius University, **Litvanya**
- International University Collage, **Bulgaristan**
- University of Tartu, **Estonya**
- University of Ostrava, **Çek Cumhuriyeti**

Halen birçok Üniversite ile bir sonraki yıl "Erasmus for All" adı altında yenilenecek olan program için anlaşma çalışmalarımız devam etmektedir.

Anlaşma yaptığımız diğer üniversiteler;

- The University of Colorado, **ABD**
- Virginia Polytechnic Institute and State University, **ABD**
- The State University of New Jersey, **ABD**
- University of Central Arkansas, **ABD**
- University of Bihac, **Bosna Hersek**
- University of Tourism and Management in Skopje, **Makedonya**
- AAB University in Pristhina, **Kosova**
- University of Shkodra, **Arnavutluk**
- Vitrina University, **Arnavutluk**
- Epoka University, **Arnavutluk**
- International Balkan University, **Makedonya**
- Moi University, **Kenya**

Üyeliklerimiz;

- European Law Faculties Association, ELFA

- International Association of Universities

Ayrıntılı bilgi için; www.iro.hku.edu.tr



◆ 2014 - 2015 Eğitim - Öğretim Yılı Taban Puanları ve Başarı Sırası



ELSA Türkiye (2014) tarafından düzenlenen 13. Ord. Prof. Dr. Hıfzı Veldet Velidedeoğlu Kurgusal Duruşma Yarışması'na katılan Hasan Kalyoncu Üniversitesi Hukuk Fakültesi takımı, yarışmaya katılan on altı Hukuk Fakültesi arasında ilk sekiye girmiştir. Böylelikle Hukuk Fakültemiz, sözlü aşamaya katılmaya hak kazanan en genç Hukuk Fakültesi olmuştur. Hukuk Fakültemizin yarışma takımı tarafından hazırlanan ve yarışmanın yazılı aşamasında teslim edilen dava ve savunma dilekçeleri ise, sözlü aşamaya katılan sekiz Hukuk Fakültesi arasında dördüncü olmuştur.

European Law Faculties Association
Hasan Kalyoncu Üniversitesi Hukuk Fakültesi
Avrupa Hukuk Fakülteleri Birliği (ELFA) üyesidir.

EĞİTİM FAKÜLTESİ

BÖLÜMLER	PUAN TÜRÜ	TABAN PUAN	TABAN BAŞARI SIRASI
Rehberlik ve Psikolojik Danışmanlık (Ücretli)	TM - 3	288,196	206.339
Rehberlik ve Psikolojik Danışmanlık (Tam Burslu)	TM - 3	393,558	34.776
Rehberlik ve Psikolojik Danışmanlık (% 50 Burslu)	TM - 3	374,486	52.260
Rehberlik ve Psikolojik Danışmanlık (% 25 Burslu)	TM - 3	366,832	60.533
Sınıf Öğretmenliği (Tam Burslu)	TM - 2	332,279	98.400
Sınıf Öğretmenliği (% 50 Burslu)	TM - 2	280,915	203.569
Sınıf Öğretmenliği (% 25 Burslu)	TM - 2	231,414	391.759

"HKÜ PDR BÖLÜMÜ"
Yakıf Üniversiteleri arasında
3. olmuştur.

"HKÜ SINIF ÖĞRETMENLİĞİ
BÖLÜMÜ"
Yakıf Üniversiteleri arasında 1. olmuştur.

GÜZEL SANATLAR VE MİMARLIK FAKÜLTESİ

BÖLÜMLER	PUAN TÜRÜ	TABAN PUAN	TABAN BAŞARI SIRASI
Görsel İletişim Tasarımı (Tam Burslu)	TS - 1	328,534	71.349
Görsel İletişim Tasarımı (% 50 Burslu)	TS - 1	225,204	335.737
İç Mimarlık ve Çevre Tasarımı (Ücretli)	TM - 1	202,835	435.365
İç Mimarlık ve Çevre Tasarımı (Tam Burslu)	TM - 1	357,969	63.762
İç Mimarlık ve Çevre Tasarımı (% 50 Burslu)	TM - 1	310,073	129.059
İç Mimarlık ve Çevre Tasarımı (% 25 Burslu)	TM - 1	268,052	229.377
Mimarlık (Ücretli)	MF - 4	209,672	236.006
Mimarlık (Tam Burslu)	MF - 4	389,972	44.271
Mimarlık (% 50 Burslu)	MF - 4	352,636	67.444
Mimarlık (% 25 Burslu)	MF - 4	324,541	89.035

HUKUK FAKÜLTESİ

BÖLÜMLER	PUAN TÜRÜ	TABAN PUAN	TABAN BAŞARI SIRASI
Hukuk (Ücretli)	TM - 3	325,076	109.042
Hukuk (Tam Burslu)	TM - 3	398,490	30.791
Hukuk (% 50 Burslu)	TM - 3	391,325	36.022
Hukuk (% 25 Burslu)	TM - 3	382,795	42.635

Not: Hukuk Fakültesi puan türü TM-3 olarak değiştirilmiştir.

İKTİSADİ, İDARİ VE SOSYAL BİLİMLER FAKÜLTESİ

BÖLÜMLER	PUAN TÜRÜ	TABAN PUAN	TABAN BAŞARI SIRASI
İktisat (Tam Burslu)	TM - 1	317,977	115.493
İktisat (% 50 Burslu)	TM - 1	203,789	435.006
İşletme (Tam Burslu)	TM - 1	303,307	141.677
İşletme (% 50 Burslu)	TM - 1	220,442	418.283
İşletme (% 25 Burslu)	TM - 1	215,210	429.024
Psikoloji (Ücretli)	TM - 3	261,718	294.691
Psikoloji (Tam Burslu)	TM - 3	399,298	30.219
Psikoloji (% 50 Burslu)	TM - 3	386,531	40.747
Psikoloji (% 25 Burslu)	TM - 3	370,862	56.136
Siyaset Bilimleri ve Uluslararası İlişkiler (Ücretli)	TM - 2	222,883	426.231
Siyaset Bilimleri ve Uluslararası İlişkiler (Tam Burslu)	TM - 2	336,341	92.725
Siyaset Bilimleri ve Uluslararası İlişkiler (% 50 Burslu)	TM - 2	246,901	324.380
Siyaset Bilimleri ve Uluslararası İlişkiler (% 25 Burslu)	TM - 2	216,795	441.945
Uluslararası Ticaret ve Lojistik (Tam Burslu)	TM - 1	283,533	185.814
Uluslararası Ticaret ve Lojistik (% 50 Burslu)	TM - 1	208,586	433.014

%30 İngilizce

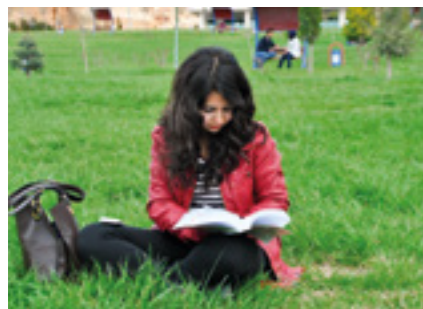

MÜHENDİSLİK FAKÜLTESİ

BÖLÜMLER	PUAN TÜRÜ	TABAN PUAN	TABAN BAŞARI SIRASI
Bilgisayar Mühendisliği (Tam Burslu)	MF - 4	340,040	76.599
Bilgisayar Mühendisliği (% 50 Burslu)	MF - 4	216,961	234.151
Elektrik - Elektronik Mühendisliği (Tam Burslu)	MF - 4	331,755	83.193
Elektrik - Elektronik Mühendisliği (% 50 Burslu)	MF - 4	230,579	215.036
Elektrik - Elektronik Mühendisliği (% 25 Burslu)	MF - 4	228,601	218.958
İnşaat Mühendisliği (Ücretli)	MF - 4	217,543	233.822
İnşaat Mühendisliği (Tam Burslu)	MF - 4	342,283	74.891
İnşaat Mühendisliği (% 50 Burslu)	MF - 4	281,974	132.108
İnşaat Mühendisliği (% 25 Burslu)	MF - 4	236,947	202.068

Eğitim Dili İngilizcedir.

SAĞLIK BİLİMLERİ YÜKSEKOKULU

BÖLÜMLER	PUAN TÜRÜ	TABAN PUAN	TABAN BAŞARI SIRASI
Beslenme ve Diyetetik (Ücretli)	YGS - 2	263,270	341.294
Beslenme ve Diyetetik (Tam Burslu)	YGS - 2	432,356	39.951
Beslenme ve Diyetetik (% 50 Burslu)	YGS - 2	420,284	48.580
Beslenme ve Diyetetik (% 25 Burslu)	YGS - 2	392,278	71.740
Fizyoterapi ve Rehabilitasyon (Ücretli)	YGS - 2	296,043	217.571
Fizyoterapi ve Rehabilitasyon (Tam Burslu)	YGS - 2	450,470	28.338
Fizyoterapi ve Rehabilitasyon (% 50 Burslu)	YGS - 2	434,267	38.710
Fizyoterapi ve Rehabilitasyon (% 25 Burslu)	YGS - 2	421,709	47.535
Hemşirelik (Ücretli)	YGS - 2	238,378	507.563
Hemşirelik (Tam Burslu)	YGS - 2	337,342	133.665
Hemşirelik (% 50 Burslu)	YGS - 2	321,738	159.335
Hemşirelik (% 25 Burslu)	YGS - 2	298,603	210.649

MESLEK YÜKSEKOKULU

BÖLÜMLER	PUAN TÜRÜ	TABAN PUAN	TABAN BAŞARI SIRASI
Adalet Programı (Ücretli)	YGS - 3	253,080	1.015.017
Adalet Programı (Tam Burslu)	YGS - 3	342,050	242.135
Adalet Programı (% 50 Burslu)	YGS - 3	313,911	415.250
Adalet Programı (% 25 Burslu)	YGS - 3	299,406	534.152
İlk ve Acil Yardım Programı (Ücretli)	YGS - 2	—	—
İlk ve Acil Yardım Programı (Tam Burslu)	YGS - 2	—	—
İlk ve Acil Yardım Programı (% 50 Burslu)	YGS - 2	—	—
İlk ve Acil Yardım Programı (% 25 Burslu)	YGS - 2	—	—

Sınavsız Geçiş
ile de öğrenci alınabilir.

◆ 2015-2016 Eğitim-Öğretim Yılı
Lisans ve Önlisans Programları Öğrenim Ücretleri

FAKÜLTE - YÜKSEKOKUL - BÖLÜM	BURSSUZ ÖĞRENİM ÜCRETİ (TL)	% 50 BURLU ÖĞRENİM ÜCRETİ (TL)	% 25 BURLU ÖĞRENİM ÜCRETİ (TL)
EĞİTİM FAKÜLTESİ			
REHBERLİK VE PSİKOLOJİK DANIŞMANLIK	19.000	9.500	14.250
SINIF ÖĞRETMENLİĞİ	17.000	8.500	12.750
GÜZEL SANATLAR VE MİMARLIK FAKÜLTESİ			
GÖRSEL İLETİŞİM TASARIMI	17.000	8.500	12.750
İÇ MİMARLIK VE ÇEVRE TASARIMI	19.000	9.500	14.250
MİMARLIK	21.000	10.500	15.750
HUKUK FAKÜLTESİ			
HUKUK	22.000	11.000	16.500
İKTİSADİ, İDARİ VE SOSYAL BİLİMLER FAKÜLTESİ			
İKTİSAT	16.000	8.000	12.000
İŞLETME	16.000	8.000	12.000
PSİKOLOJİ	19.500	9.750	14.625
SİYASET BİLİMLERİ VE ULUSLARARASI İLİŞKİLER	16.000	8.000	12.000
ULUSLARARASI TİCARET VE LOJİSTİK	16.000	8.000	12.000
MÜHENDİSLİK FAKÜLTESİ			
BİLGİSAYAR MÜHENDİSLİĞİ	17.000	8.500	12.750
ELEKTRİK - ELEKTRONİK MÜHENDİSLİĞİ	17.000	8.500	12.750
İNŞAAT MÜHENDİSLİĞİ	17.000	8.500	12.750
SAĞLIK BİLİMLERİ YÜKSEKOKULU			
BESLENME VE DİYETETİK	19.000	9.500	14.250
FİZYOTERAPİ VE REHABİLİTASYON	20.000	10.000	15.000
HEMŞİRELİK	13.500	6.750	10.125
MESLEK YÜKSEKOKULU			
ADALET PROGRAMI	10.000	5.000	7.500
İLK VE ACİL YARDIM PROGRAMI	10.000	5.000	7.500
YABANCI DİLLER YÜKSEKOKULU			
HAZIRLIK SINIFI	17.000	8.500	12.750



ÇAĞRI MERKEZİ
0342 211 80 80

www.hku.edu.tr

Havalimanı Yolu PK 27410
Şahinbey/GAZİANTEP
E-mail: info@hku.edu.tr

T: +90 (342) 211 80 80
F: +90 (342) 211 80 81



hkunv